



ema 
ORGANISMO DE CERTIFICACIÓN
ACREDITADO 09/10

Aprobación de la CONAGUA: BOO.4.05.0216



CERTIFICADO

No. RTJ-015-031/18

Con vigencia del 14 de mayo de 2018 al 14 de mayo de 2021

A LA EMPRESA:

HELVEX, S. A. DE C. V.

Producto	<i>Regaderas empleadas en el aseo corporal</i>
Marca:	Helvex
Modelo:	RM-29
Tipo:	Manual
Presión de trabajo:	Media y Alta
País de origen:	México
Fracción arancelaria:	No aplica
Norma de referencia:	NOM-008-CONAGUA-1998

La cobertura de esta certificación comprende al producto especificado, de cumplimiento con lo establecido en el Anexo Técnico de Certificación AC-04, aprobado por la Comisión Nacional del Agua.

El presente certificado es otorgado bajo la opción 3 y aplica para los productos fabricados en la planta con domicilio en Calzada Coltongo No. 293, Col. Industrial Vallejo, Del. Azcapotzalco, C. P. 02300, Ciudad de México, evidenciando el cumplimiento de la Norma Oficial Mexicana **NOM-008-CONAGUA-1998 "Regaderas Empleadas para el Aseo Corporal – Especificaciones y Métodos de Prueba"**, con base en el informe No. LIEH-18-REG-204-01-22 con clave 204-17-01-01 a 05, emitido por Helvex, S. A. de C. V., laboratorio de prueba acreditado conforme a la Ley Federal sobre Metrología y Normalización, con No. de acreditación EMA MM-0432-055/13.

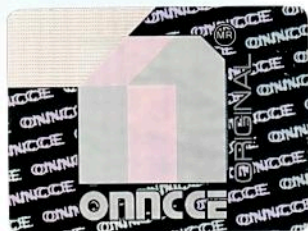

Arq. Evangelina Hirata Nagasako
Directora Ejecutiva

Ciudad de México, a 14 de mayo de 2018.

